



亚洲大学信息通信研究生院



B i g D a t a S p e c i a l i s t

AU

2026年度 前期

亚洲大学信息通信研究生院
BDS(Big Data Specialist)专业新入生
招生简章

1 亚洲大学简介

韩国亚洲大学成立于1973年,由韩国和法国政府合作建立。学校地处首都圈京畿道水原市(京畿道道厅所在地),学校后门地铁站到首尔市中心江南区仅需35分钟,现有本科生9,847名,研究生 3,722名。在2023中央日报韩国高等院校排行榜中亚洲大学排名13位, 2023QS世界大学排名488位。亚洲大学的附属医院为世界百大医院之一。亚洲大学以工科大学,软件融合大学,医科大学,以及药科大学等理工科专业而闻名韩国。

2 BDS(Big Data Specialist)专业介绍

BDS专业以培养大数据领域的专业人才为目标。为使非计算机专业的学生也能接受教育,本专业不拘泥于具体的IT技术,而是聚焦于最新IT技术的发展动向以及IT与经商管理相结合的领域。该专业的课程由数据分析和机器学习等必修专业课,以及AI编程,数据分析编程,内容数据分析,大数据系统,数据库系统,大数据与经营,大数据特讲,高级数据挖掘,高级面向对象的编程,高级通信特讲,以及高级网络等IT相关课程组成。

3 专业运营方案

本专业根据学生的需求提供中文,英语,以及韩语课程。课程讲师将由亚洲大学软件工程专业,经商管理专业的教授,以及从亚洲大学研究生院获取博士学位的中国博士生担任。学生可通过三个学期(1年3个月)的课程教育获得硕士学位。

- 课程语言:中文,英语,韩语
- 招生人数:每学期00人(*不满20人时开课可能会延迟)
- 课程年限:三个学期(一年零三个月)
- 毕业学分:30学分(3学分*10门课)
- 毕业条件:修完毕业所需学分,通过毕业考试,GPA3.0以上



4 招生日程

分类	申请材料提交	面试	合格者发表	学费缴纳	备注
第一批次	2025.09.18.(周四) - 2025.10.12.(周日)	2025.10.28.(周二) - 2025.10.29.(周三)	2025.11.07.(周五)	2026.01期间	面试时间、面试结果以及学费缴纳信息将通过个人电子邮箱提前通知
第二批次	2025.11.17.(周一) - 2025.11.28.(周五)	2025.12.09.(周二) - 2025.12.10.(周三)	2025.12.19.(周五)	2026.01期间	
第三批次	2025.12.29.(周一) - 2026.01.09.(周五)	2026.01.20.(周二) - 2026.01.21.(周三)	2026.01.30.(周五)	2026.02期间	

※ 第三批次招生可能会根据选拔人数而取消

5 申请费

免费

6 申请资格

- 能用中文接受教育者
- 本人及父母均为非韩国国籍者
- 本科毕业或预毕业生(2026年2月预毕业生)

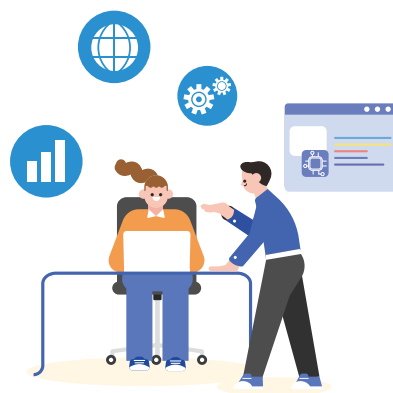

7 材料提交

- 申请方法：入学申请书与学业计划书填写完毕后，与其他材料的扫描件一起发送至教学组邮箱
(gsict8@ajou.ac.kr / ajman@ajou.ac.kr)
- 材料提交：合格者需将所有材料的原件邮寄至亚洲大学
- 邮寄地址：Room 914, Yeonam Hall, Ajou University, 206, World Cup-ro, Yeongtong-gu, Suwon-si, Gyeonggi-do(邮编: 16499)
- 电话号码：031-219-1832, 1839
- 收款人：KIM SEOA(信息通信研究生院)

8 申请材料

号码	提交材料	内容	备注
①	入学申请书	- 可在信息通信研究生院官网 https://ict.ajou.ac.kr/ict/chinese/data.do 下载申请书格式	先通过邮件提交扫描件，被录取后，需将所有材料原件邮寄至亚洲大学。
②	学业计划书	- 内容在A4纸1-3页之间(韩文/英文/中文均可)	
③	本人护照副本	- 在韩国居住的申请者需要同时提交外国人登陆证	
④	照片	- 两张, 3.5*4.5cm(白色背景)	
⑤	大学学位证明书	- 中国教育部学历认证报告英文版原件(CHSI开具) *毕业生需提交所在学校开具的预毕业证明书，并在正式毕业后补交教育部学历认证报告的原件(CHSI开具)	
⑥	大学成绩证明书	- 必须提交成绩单的海牙(Apostille)认证报告原件 - 成绩单中不包含大学评价系统相关说明的情况下，需要追加提交关于大学评价系统相关说明的文件 ex) 须包含 GPA 满分 (4.0/4.3/4.5等) 或总成绩所占百分比的信息 *预毕业生在正式毕业后需补交最终成绩证明书	
⑦	财政能力证明书	- 本人或财政担保人名义的 20,000 美元以上存款余额证明书 *需冻结一个月以上，同时在最近一个月内开具的方才有效 (在中国的银行) *持有外国人登陆证的申请者需在韩国境内银行以本人名义开具存款证明 *财政保证人是父母或抚养人的情况下需提交与财政保证人的关系证明书	
⑧	户口本	- 户口本英文翻译公证 *父母及本人不在同一本户口本的情况下需补交亲属关系翻译公证书	

※ ⑤ ~ ⑧ 为非英文/韩文材料时须做翻译公证

9 选拔方式

- 材料审查: 申请材料评价(本科课程成绩, 学业计划书)
- 面试审查: 专业能力, 外语能力, 个人综合素养

10 学费

(单位: 韩元)

分类	学费			
	第一学期 (2026年 3月~6月)	第二学期 (2026年 9月~12月)	第三学期 (2026年 3月~6月)	合计
课程费	7,100,000韩元	7,100,000韩元	7,100,000韩元	21,300,000韩元
入学金	650,000韩元	-	-	650,000韩元
合计	7,750,000韩元	7,100,000韩元	7,100,000韩元	21,950,000韩元

* 学费可能会根据物价的变动而有所调整。

11 宿舍

宿舍名称	房间类型	入住时间	金额(韩元)	备注
国际宿舍	2人室	3月-6月, 9月-12月	1,569,000韩元	1个学期
		7月-8月, 1月-2月	898,000韩元	放假期间(8周)
华宏馆	2人室	3月-6月, 9月-12月	1,201,000韩元	1个学期
		7月-8月, 1月-2月	679,000韩元	放假期间(8周)
	4人室	3月-6月, 9月-12月	814,000韩元	1个学期
		7月-8月, 1月-2月	516,000韩元	放假期间(8周)
南齐馆	4人室	3月-6月, 9月-12月	728,000韩元	1个学期
		7月-8月, 1月-2月	471,000韩元	放假期间(8周)

* 宿舍费可能会根据物价的变动而有所调整。

12 注意事项

- 财政能力证明书, 户口本, 以及亲属关系证明书为非英文/韩文材料时须做翻译公证
- 如果发现提交的文件中的信息不真实或发现学生通过其他非法方式被录取, 可能会被取消入学资格
- 如果提交的文件不适当或不充分, 可能会被判定为不合格
- 外国人以留学为目的进入韩国后须在韩国停留90天以上者需要在入国90天以内到所在地的出入境管理事务所办理外国人登陆证
- 入学后的一切事宜均以本校研究生院章程制度为准
- 根据韩国政府的政策, 留学生入学后需加入国民健康保险

13 入学商谈

- 地址：Room 914, Yeonam Hall, Ajou University, 206, World Cup-ro, Yeongtong-gu, Suwon-si, Gyeonggi-do(邮编: 16499)
- 电话：82-31-219-1832, 1839
- 网页：https://ict.ajou.ac.kr/ict/chinese/chapter.do
- 邮箱(报名、注册相关咨询)：gsict8@ajou.ac.kr
- 邮箱(选课、学籍相关咨询)：ajman@ajou.ac.kr
- 学生个人的入学相关咨询请通过邮件进行沟通。

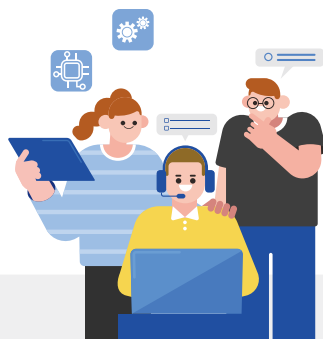

14 学校地图

